

**LAPORAN KERJA PRAKTEK**

**SISTEM INFORMASI**

**LEMBAGA BIMBINGAN SURYA NUSANTARA**

Diajukan sebagai salah satu syarat  
untuk memperoleh gelar sarjana Teknik Informatika



Disusun Oleh

Nama : Eko Jhony Pranata

Nim : 13651079

**PROGRAM STUDI TEKNIK INFORMATIKA  
FAKULTAS SAINS DAN TEKNOLOGI  
UNIVERSITAS ISLAM NEGERI SUNAN KALIJAGA  
YOGYAKARTA**

**2016**

## PENGESAHAN LAPORAN KERJA PRAKTEK

Kerja praktek dengan judul : SISTEM INFORMASI LEMBAGA BIMBINGAN BELAJAR  
SURYA NUSANTARA

Yang dipersiapkan dan disusun oleh:

Nama : Eko Jhony Pranata

NIM : 13651079

Telah diseminarkan pada tanggal : 16 Mei 2016

### TIM SIDANG KERJA PRAKTEK

Ketua Sidang



Agung Fatwanto, Ph.D.

NIP. 19770103 200501 1 003

Penguji



Nurochman.S.Kom., M.Kom.

NIP. 19801223 200901 1 007

Mengetahui,

a.n Dekan

Ketua Program Studi



  
Sumarsono, S.T., M.Kom.

NIP. 19710209 200501 1 003

## **Kata Pengantar**

Segala puji bagi Allah SWT yang telah memberikan rahmat-Nya. Sholawat serta kesuksesan tercurahkan selalu kepada Nabi Muhammad SAW. Sehingga kerja praktek yang berjudul “ Sistem Informasi Bimbingan Belajar Surya Nusantara” dapat terselesaikan dengan baik dan tepat waktu.

Tujuan penulis menulis laporan ini untuk memnuhi persyaratan dalam menyelesaikan matakuliah Kerja Praktek Program Studi Teknik Informatika UIN Sunan Kalijaga Yogyakarta. Penyusunan laporan ini tidak terlepas dari bantuan beberapa pihak, oleh karena itu penulis hendak mengucapkan terima kasih kepada :

1. Orang tua serta keluarga, yang seantiasa memberikan doa, semangat, dukungan, dan motivasi selama melakukan pendidikan.
2. Bapak Sumarsono, M. Kom. selaku Kaprodi Teknik Informatika UIN Sunan Kalijaga yang telah memberi dukungan dan pengarahan selama pelaksanaan kerja praktek.
3. Bapak Agung Fatwanto, P.hd selaku dosen pembimbing yang telah memberikan dukungan, arahan dan masukan selama pelaksanaan kerja praktek..
4. Bapak Nur Afiqi selaku pembimbing lapangan yang telah memberikan arahan dan memberikan data
5. Yuha Bani Mahardika, Restu Tulus Ramadhani teman kelompok Kerja Praktek yang telah berjuang dalam menyelesaikan Kerja Praktek ini.

6. Semua pihak yang tidak dapat di sebutkan satu per satu yang telah membantu sehingga laporan Kerja Praktek ini dapat di selesaikan tepat pada waktunya.

Akhir kata, penyusun menyadari bahwa pelaksanaan Kerja Praktek dan penyusunan laporan ini masih jauh dari sempurna, oleh karena itu, kritik dan saran yang bersifat membangun sangat kami harapkan demi sempurnanya laporan Kerja Praktek ini. Semoga Kerja Praktek dan laporan Kerja Praktek ini memberikan manfaat bagi kita semua. Amiin.

Yogyakarta, 07 Mei 2016

Penyusun

Eko Jhony Pranata

---

NIM. 13651079

## DAFTAR ISI

<b>COVER .....</b>	<b>i</b>
<b>LEMBAR PENGESAHAN .....</b>	<b>ii</b>
<b>KATA PENGANTAR.....</b>	<b>iii</b>
<b>DAFTAR ISI.....</b>	<b>v</b>
<b>DAFTAR GAMBAR.....</b>	<b>vii</b>
<b>DAFTAR TABLE .....</b>	<b>ix</b>
<b>BAB I : PENDAHULUAN.....</b>	<b>1</b>
1.1 Latar Belakang .....	1
1.2 Rumusan Kerja Praktek.....	3
1.3 Batasan Kerja Praktek.....	3
1.4 Tujuan Kerja Praktek .....	4
1.5 Manfaat Kerja Praktek .....	4
<b>BAB II : TEMPAT KERJA PRAKTEK.....</b>	<b>5</b>
2.1 Gambaran Umum Instansi .....	5
2.2 Ruang Lingkup Kerja Praktek.....	6
<b>BAB III : HASIL DAN PEMBAHASAN.....</b>	<b>7</b>
3.1 Kebutuhan Sistem .....	7
3.1.1 Analisis .....	7
3.1.2 Kebutuhan Hardware .....	7

3.1.3 Kebutuhan Software.....	8
3.2 Kegiatan Kerja Praktek .....	8
3.2.1 Tahap perencanaan .....	9
3.2.2 Tahap Perencanaan .....	9
3.3 Tampilan antar muka Sistem Informasi Lembaga Bimbingan Belajar Surya Nusantara.....	24
<b>BAB IV : PENUTUP .....</b>	<b>31</b>
4.1 Kesimpulan .....	31
4.2 Rekomendasi .....	31
<b>DAFTAR PUSTAKA .....</b>	<b>32</b>

## DAFTAR GAMBAR

Gambar 3.1 DFD level 0 Diagram Konteks .....	10
Gambar 3.2 DFD level 1 Sistem Informasi jadwal pelajaran .....	11
Gambar 3.3 DFD level 2 proses kelola user .....	12
Gambar 3.4 DFD level 2 proses kelola pegawai .....	13
Gambar 3.5 DFD level 2 proses kelola Peserta Didik .....	14
Gambar 3.6 DFD level 2 proses kelola jadwal SD .....	15
Gambar 3.7 DFD level 2 proses kelola jadwal SMP .....	16
Gambar 3.8 DFD level 2 proses kelola jadwal SMA.....	17
Gambar 3.9 DFD level 2 proses kelola jadwal SMK.....	18
Gambar 3.10 ERD.....	19
Gambar 3.11 Relasi Database .....	23
Gambar 3.12 Halaman login pengguna.....	24
Gambar 3.13 Halaman utama sistem .....	24
Gambar 3.14 halaman input jadwal pelajaran.....	25
Gambar 3.15 halaman jadwal SD.....	25
Gambar 3.16 halaman jadwal SMP.....	26
Gambar 3.17 halaman jadwal SMA .....	26
Gambar 3.18 halaman jadwal SMK.....	27
Gambar 3.19 halaman lihat jadwal untuk pengajar.....	27
Gambar 3.20 halaman lihat jadwal untuk peserta didik SD .....	28

Gambar 3.21 halaman lihat jadwal untuk peserta didik SMP .....	28
Gambar 3.22 halaman lihat jadwal untuk peserta didik SMA .....	29
Gambar 3.23 halaman lihat jadwal untuk peserta didik SMK .....	29



## DAFTAR TABLE

Table 3.1 Table user .....	20
Table 3.2 Table program .....	20
Table 3.3 Table pengajar .....	21
Table 3.4 Table peserta didik .....	21
Table 3.5 Table mapel .....	22
Table 3.6 Table jenjang .....	22

# **BAB I**

## **PENDAHULUAN**

### **1.1 Latar Belakang**

Perkembangan ilmu pengetahuan dan teknologi saat ini menyebabkan perubahan di segala aspek kehidupan, begitu pula pada pengolahan data yang dahulu masih manual, saat ini sudah memanfaatkan teknologi informasi dan komunikasi yaitu dengan menggunakan media elektronik. Dengan menggunakan media elektronik dalam pengelolaan data akan diperoleh manfaat kecepatan dan kemudahan. Maksud dari kecepatan disini adalah melalui penggunaan media elektronik maka proses pencarian, penemuan, pendistribusian dan pengolahan data dilakukan dalam waktu yang singkat. Sedangkan maksud dari kemudahan penggunaan media elektronik adalah kemudahan dalam hal pencarian, pendistribusian dan pengolahan data.

Keberadaan internet menjadi sarana untuk mendapatkan dan menyebarkan informasi dengan cepat. Internet memberikan keuntungan untuk manusia baik itu dalam urusan individu maupun instansi seperti pendidikan, pemerintahan, dan komersial. Dengan menggunakan jaringan ini, sebuah organisasi dapat melakukan pertukaran informasi secara internal maupun eksternal dengan organisasi lain. Sistem informasi adalah sistem yang dibuat oleh manusia yang terdiri dari komponen didalam organisasi untuk mencapai

suatu tujuan. Peran informasi semakin luas dan kompleks serta berveritas tinggi sehubungan dengan upaya meningkatkan kredibilitas sistem informasi dan pemanfaatannya dalam rangka pengembangan sumber daya manusia serta pemanfaatan kemajuan di bidang ilmu pengetahuan dan teknologi dalam sistem komunikasi dan dalam rangka penyebarluasan informasi terpilih, yang akhirnya memberikan dampak bagi peningkatan produktivitas dan mutu program. Dengan kata lain, pengelolaan sistem informasi yang baik akan mendukung pelaksanaan manajemen yang efektif.

Lembaga Bimbingan Belajar Surya Nusantara merupakan suatu lembaga yang mengelola asset dan data yang saat ini pengolahan pengolahannya masih berjalan secara manual.

Dengan demikian perlu adanya pembuatan sistem informasi yang digunakan sebagai sarana untuk mengolah data. Diharapkan dengan adanya sistem informasi ini dapat memudahkan dalam mengolah data, dan memperlancar Lembaga Bimbingan Belajar Surya Nusantara dalam pengolahan data sehingga lebih cepat dan akurat. Serta mempermudah bagi Pimpinan Lembaga Bimbingan mendistribusikan data dan asset nya.

## **1.2 Rumusan Kerja Praktek**

Berdasarkan latar belakang kerja praktek diatas, maka rumusan masalah dalam kerja praktek ini adalah :

1. Bagaimana merancang Sistem Informasi Lembaga Bimbingan Belajar Surya Nusantara dengan menggunakan pemrograman PHP dan basis data MySQL?
2. Bagaimana membangun Sistem Informasi Lembaga Bimbingan Belajar Surya Nusantara agar dapat memudahkan dalam proses pengolahan data dan asset lembaga dengan menggunakan pemrograman PHP dan basis data MySQL?

## **1.3 Batasan Kerja Praktek**

Agar kajian dan analisis yang dilakukan mengarah pada pokok permasalahan yang sedang dibahas maka perlu ditetapkan batasan-batasan masalah yang akan menjadi ruang lingkup kajian yang akan dilakukan.

Batasan-batasan masalah tersebut diantaranya :

1. Sistem informasi ini hanya untuk mengolah data dan asset Lembaga Bimbingan Belajar Surya Nusantara.
2. Sistem Informasi ini hanya untuk pengolahan data dan asset berupa nilai, jadwal, gaji dan tidak untuk data dan asset lainnya.
3. Sistem ini hanya memiliki 3 pengguna yaitu : admin, pengajar dan peserta didik.

4. Sistem informasi ini dibangun dengan basis data MySQL dan pemrograman PHP.

#### **1.4 Tujuan Kerja Praktek**

Adapun tujuan dari Kerja Praktek ini adalah:

1. Merancang Sistem Informasi Lembaga Bimbingan Belajar Surya Nusantara dengan menggunakan pemrograman PHP dan basis data MySQL
2. Membangun Sistem Informasi Lembaga Bimbingan Belajar Surya Nusantara agar dapat memudahkan dalam proses pengolahan data dan asset lembaga dengan menggunakan pemrograman PHP dan basis data MySQL

#### **1.5 Manfaat Kerja Praktek**

Diharapkan dari pelaksanaan kerja praktek ini dapat membawa manfaat yaitu:

Memudahkan pengurus lembaga bimbingan dalam mengelola data aset Lembaga Bimbinga Surya Nusantara.

## **BAB II**

### **TEMPAT KERJA PRAKTEK**

#### **2.1 Gambaran Umum Instansi**

Lembaga Bimbingan Belajar Surya Nusantara merupakan suatu Lembaga Bimbingan Belajar yang mengajarkan materi pelajaran sesuai dengan kebutuhan dan mengedepankan pendidikan karakter dalam pembelajaran kepada peserta didik.

Metode dalam Lembaga Bimbingan Belajar Surya Nusantara Menggunakan metode Analisis, yang menerapkan nilai-nilai pemahaman dan pengembangan konsep yang dipelajari sehingga peserta didik mampu untuk menemukan solusi dari suatu permasalahan yang dihadapi.

Adapun Visi dan Misi Lembaga Bimbingan Belajar Surya Nusantara adalah:

#### **VISI**

Lembaga Bimbingan Belajar Surya Nusantara berusaha menjadi Lembaga Bimbingan Belajar yang terbaik untuk putra putri penerus bangsa Indonesia

#### **MISI**

Menjadi pelaku Lembaga Bimbingan Belajar yang berkualitas dan bertaraf Nasional. Memberikan alternatif sistem pendidikan yang berkualitas. Menjadi mitra masyarakat dan pemerintah dalam peningkatan kualitas bangsa.

## **2.2 Ruang Lingkup Kerja Praktek**

Lembaga Bimbingan Belajar Surya Nusantara berencana untuk membangun Sistem Informasi yang diperuntukkan memudahkan dalam mengolah data, dan memperlancar Lembaga Bimbingan Belajar Surya Nusantara dalam pengolahan data sehingga lebih cepat dan akurat.

## **BAB III**

### **HASIL DAN PEMBAHASAN**

#### **3.1 Kebutuhan Sistem**

##### **3.1.1 Analisis**

Setelah melakukan observasi dan wawancara dengan pihak instansi tempat kerja praktek maka didapatkan informasi yang berhubungan dengan Sistem Informasi Lembaga Bimbingan Belajar Surya Nusantara.

##### **3.1.2 Kebutuhan Hardware**

Aplikasi yang dibangun dapat berjalan dengan baik apabila sistem computer yang digunakan memenuhi syarat minimal dari konfigurasi hardware dan software. Adapun konfigurasi hardware dan software yang digunakan dalam pembangunan sistem ini akan dijelaskan lebih lanjut.

- a. Prosesor Intel Pentium
- b. VGA intel HD Grafik
- c. RAM 2 GB DDR3
- d. HDD 500 GB
- e. Modem



### **3.1.3 Kebutuhan Software**

Perangkat Lunak yang digunakan dalam pembuatan sistem ini antara lain:

- a. Sistem operasi Windows 8.1
- b. Bahasa pemrograman PHP
- c. Web server Apache
- d. Database server MySQL
- e. Editor Sublime Text2

## **3.2 Kegiatan Kerja Praktek**

Setelah melakukan analisis terhadap kondisi kerja instansi Lembaga Bimbingan Belajar Surya Nusantara, maka kami mulai merancang sebuah sistem informasi yang nantinya akan digunakan sebagai sistem yang untuk membantu pengolahan data yang terkait dengan aset untuk lebih mudah diolah oleh Lembaga Bimbingan Belajar Surya Nusantara.

Adapun tahapan-tahapan yang dilakukan dalam pembuatan sistem informasi aset Lembaga Bimbingan Belajar Surya Nusantara diantaranya :

### **3.2.1 Tahap Perencanaan**

Tahap perencanaan meliputi tentang perencanaan menu yang akan dibuat, tampilan serta data-data apa saja yang dibutuhkan untuk mengisi system informasi.

Adapun data-data yang dibutuhkan untuk mengisi sistem informasi Lembaga Bimbingan Belajar Surya Nusantara diantaranya:

1. Data seluruh peserta didik/siswa
2. Data seluruh karyawan/pengajar
3. Data nilai seluruh peserta didik/siswa
4. Data asset Lembaga Bimbingan Belajar Surya Nusantara

### **3.2.2 Tahap Perancangan**

Perancangan sistem dilakukan dengan menggunakan DFD dan ERD. Kemudian dilanjutkan dengan desain database. Desain database merupakan proses yang dilakukan untuk merancang tabel sebagai pengolahan data.

1. DFD level 0 diagram konteks Sistem Informasi Lembaga Bimbingan Belajar Surya Nusantara

Gambar 2.1 merupakan gambaran dari suatu informasi proses yang berjalan pada sistem informasi Lembaga Bimbingan yang dirancang. Proses interaksi sistem dengan beberapa entity untuk mempresentasikan keseluruhan sistem sesuai dengan analisis kebutuhan.

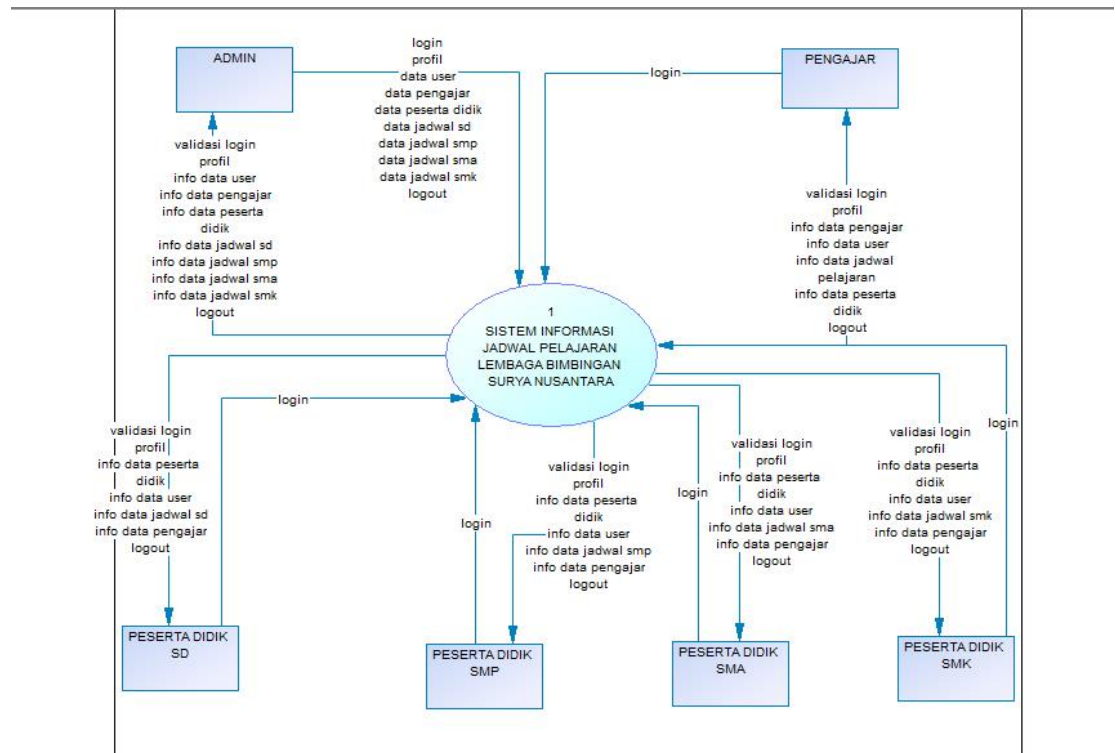

Gambar 3.1 DFD level 0 Konteks Diagram

Dari diagram konteks seperti yang disajikan Gambar 2.1 dapat disimpulkan bahwa di dalam sistem terdapat beberapa user. Yaitu admin, pengajar, peserta didik SD, peserta didik SMP, peserta didik SMA dan peserta didik SMK. Admin dapat mengelola data meliputi data user, pengajar, peserta didik (SD, SMP,SMA, SMK), data nilai (SD, SMP,SMA, SMK), data jadwal dan data profil. Pegajar dapat melihat data pengajar, data user, data jadwal, dan profil. Dan peserta didik dapat melihat data nilai, data jadwal, profil dan data user.

## 2. DFD level 1 jadwal pelajaran

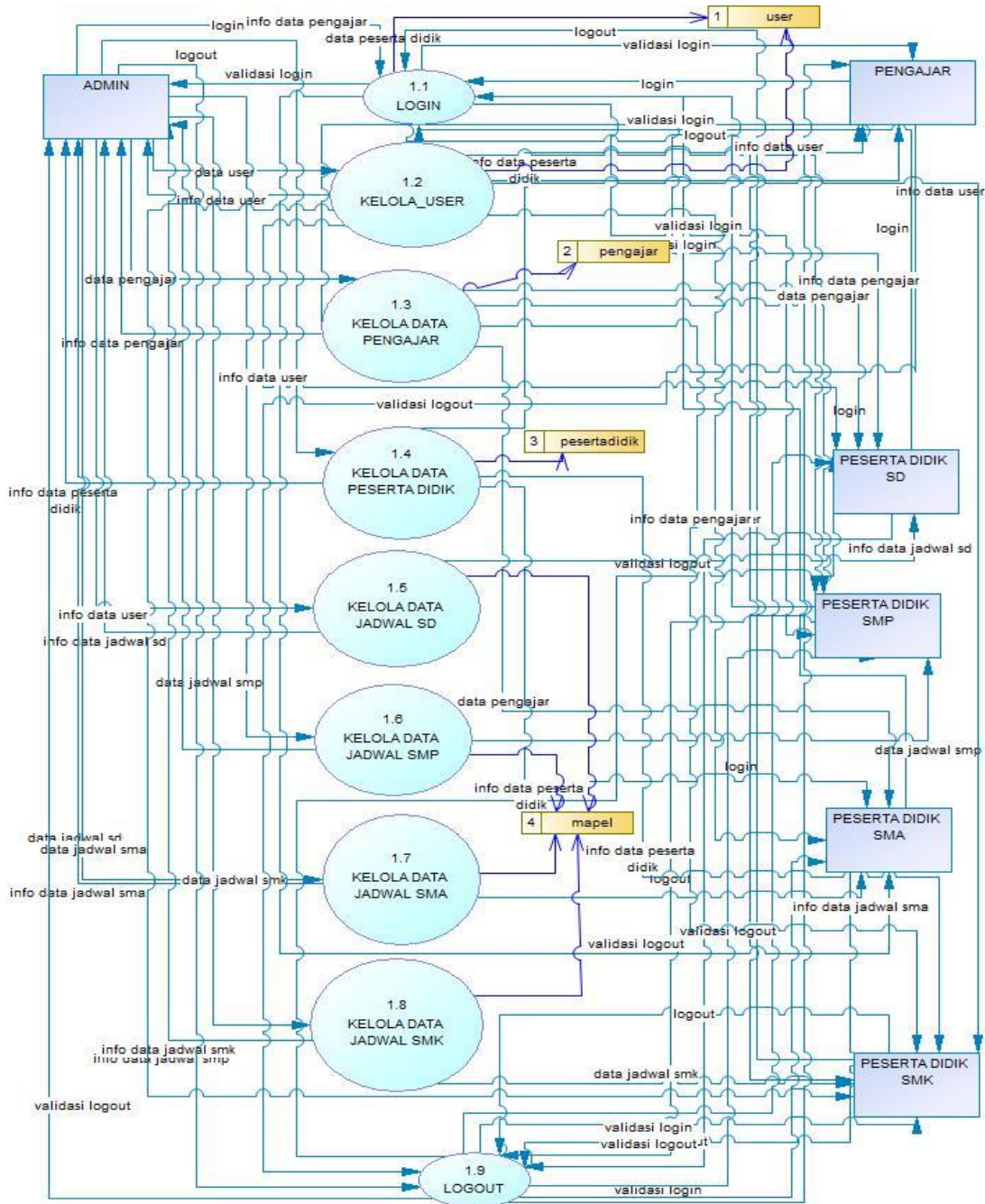

Gambar 3.2 DFD level 1 jadwal pelajaran

3. DFD level 2

a. DFD level 2 proses kelola user

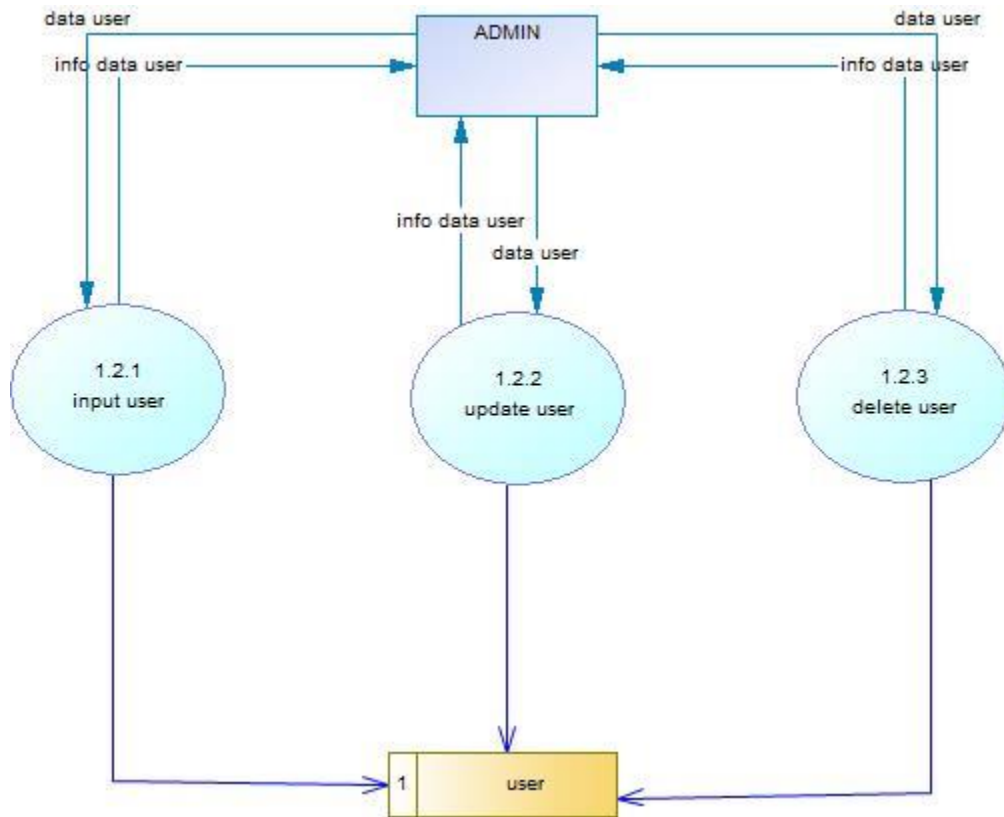

Gambar 3.3 DFD level 2 proses kelola user

b. DFD level 2 proses kelola pegajar

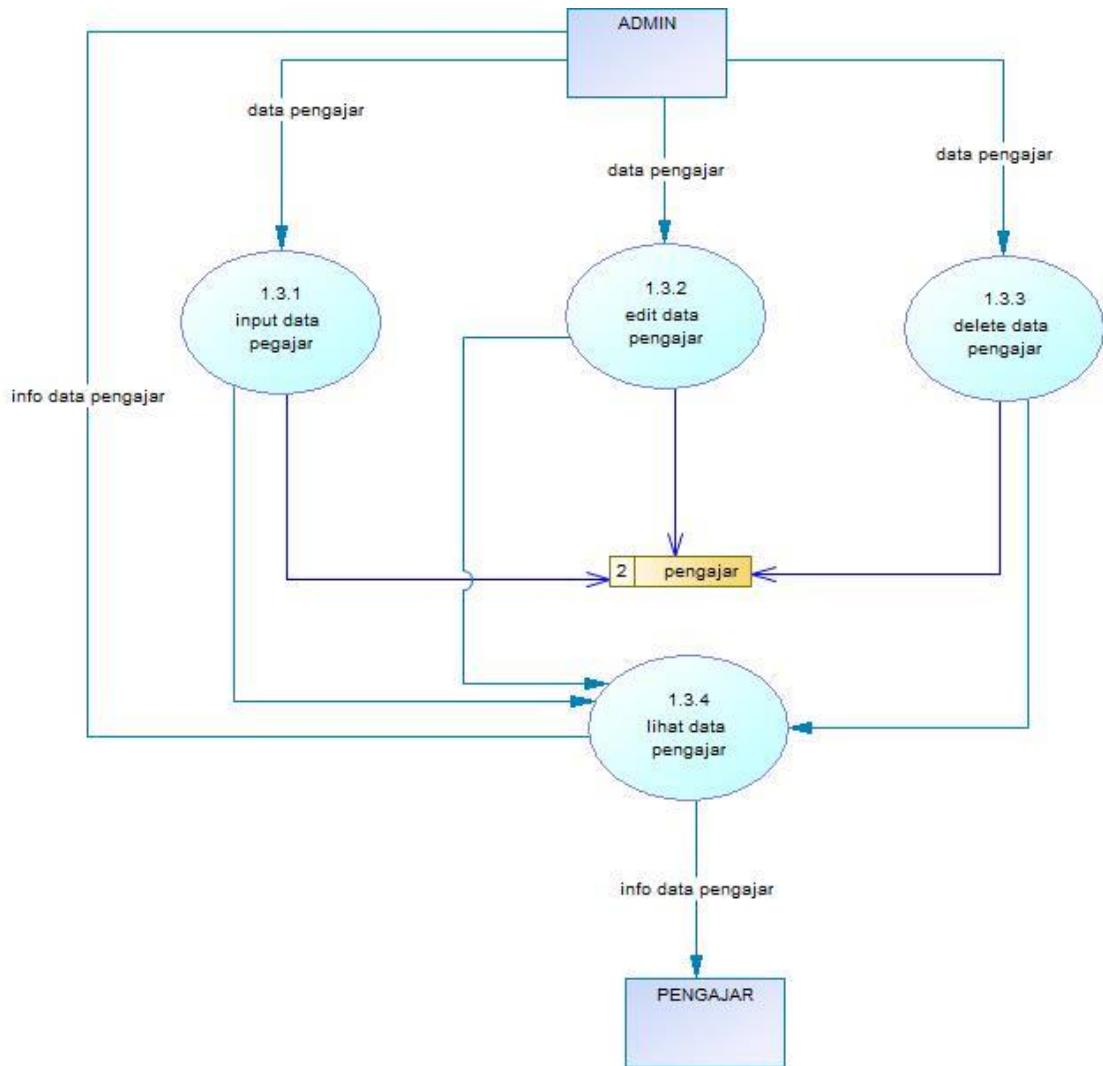

Gambar 3.4 DFD level 2 proses kelola pegajar

c. DFD level 2 proses kelola peserta didik

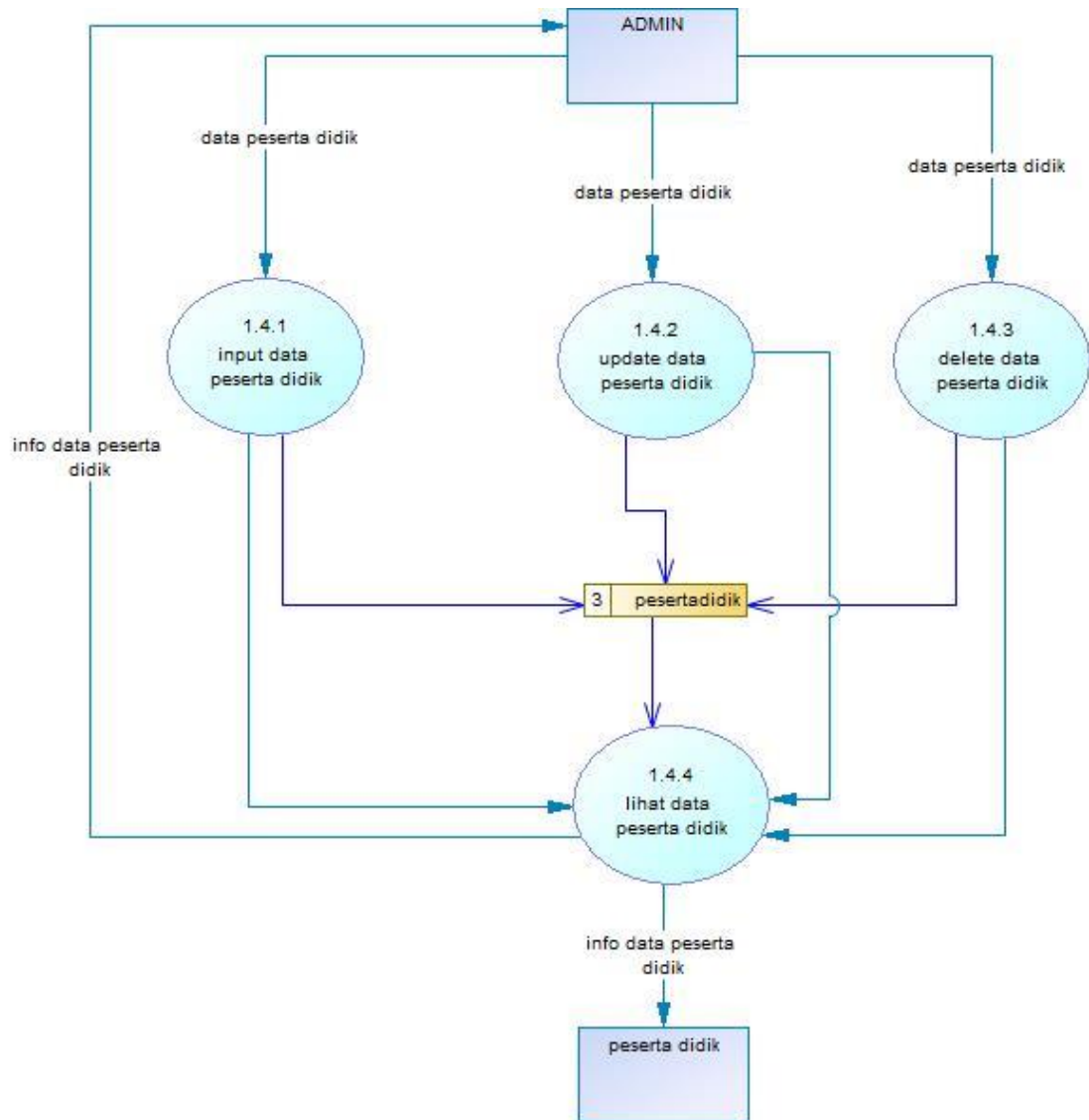

Gambar 3.5 DFD level 2 proses kelola peserta didik

d. DFD level 2 proses kelola jadwal SD

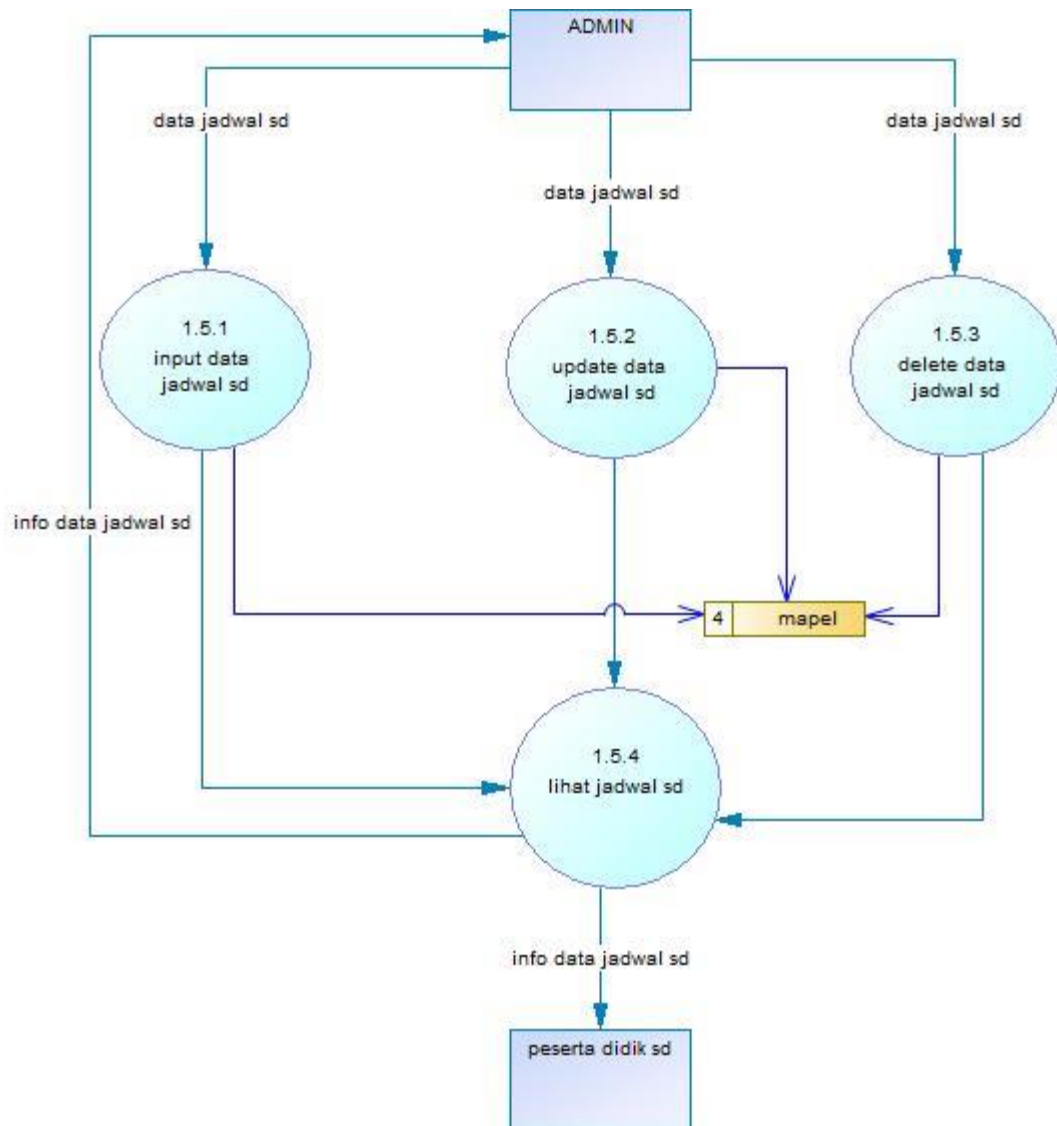

Gambar 3.6 DFD level 2 proses kelola jadwal SD



e. DFD level 2 proses kelola jadwal SMP

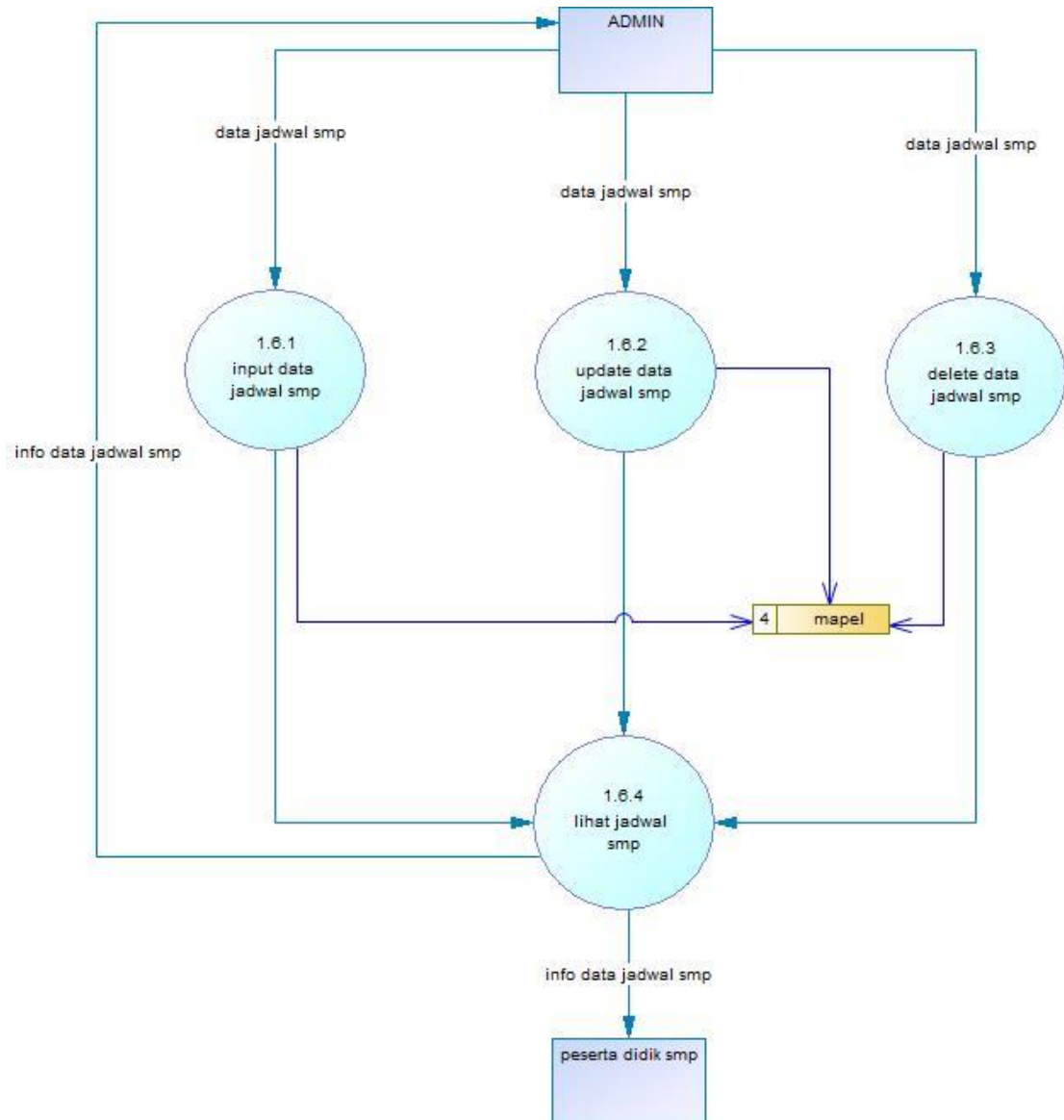

Gambar 3.7 DFD level 2 proses kelola jadwal SMP

f. DFD level 2 proses kelola jadwal SMA

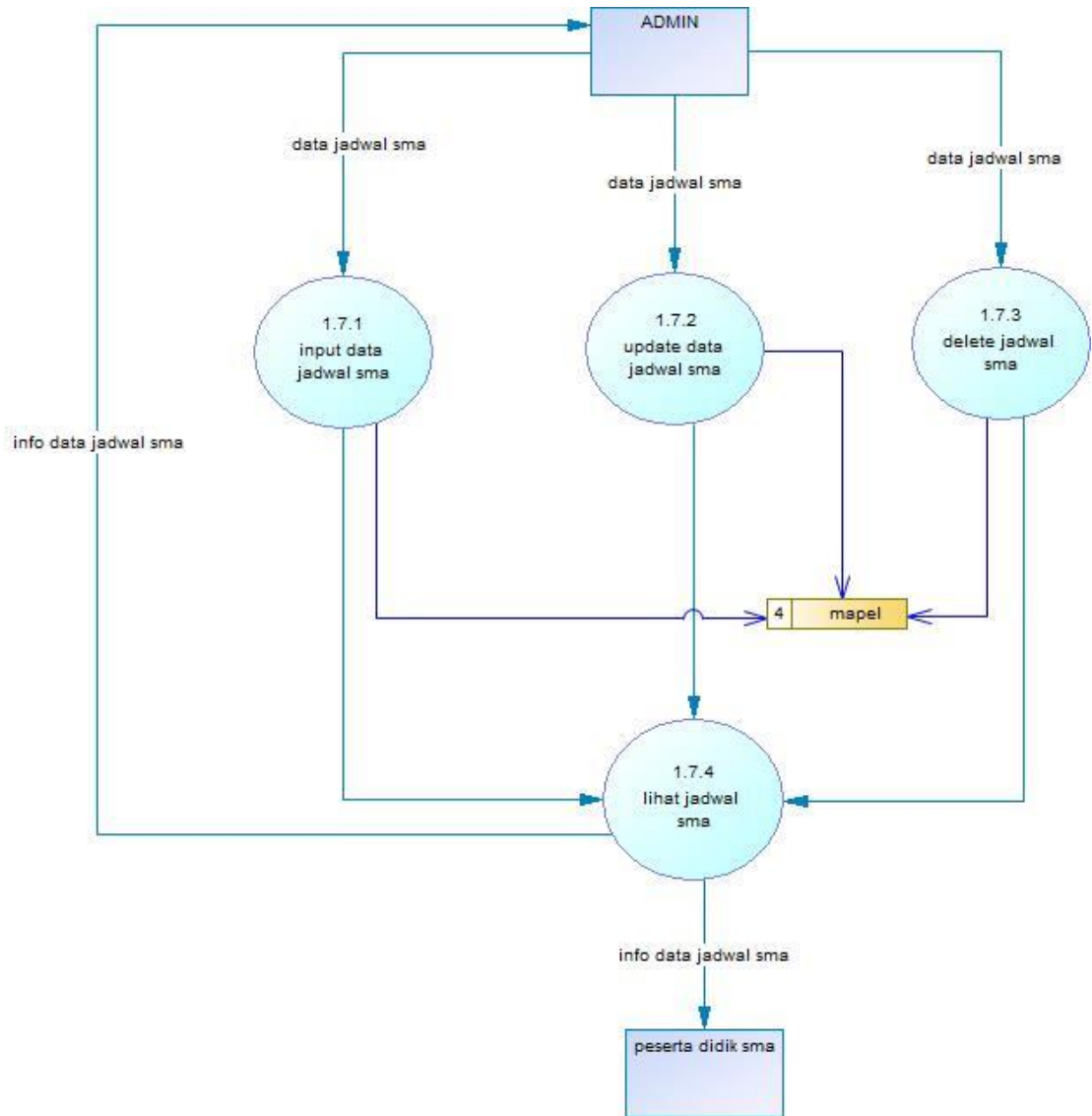

Gambar 3.8 DFD level 2 proses kelola jadwal SMA

g. DFD level 2 proses kelola jadwal SMK

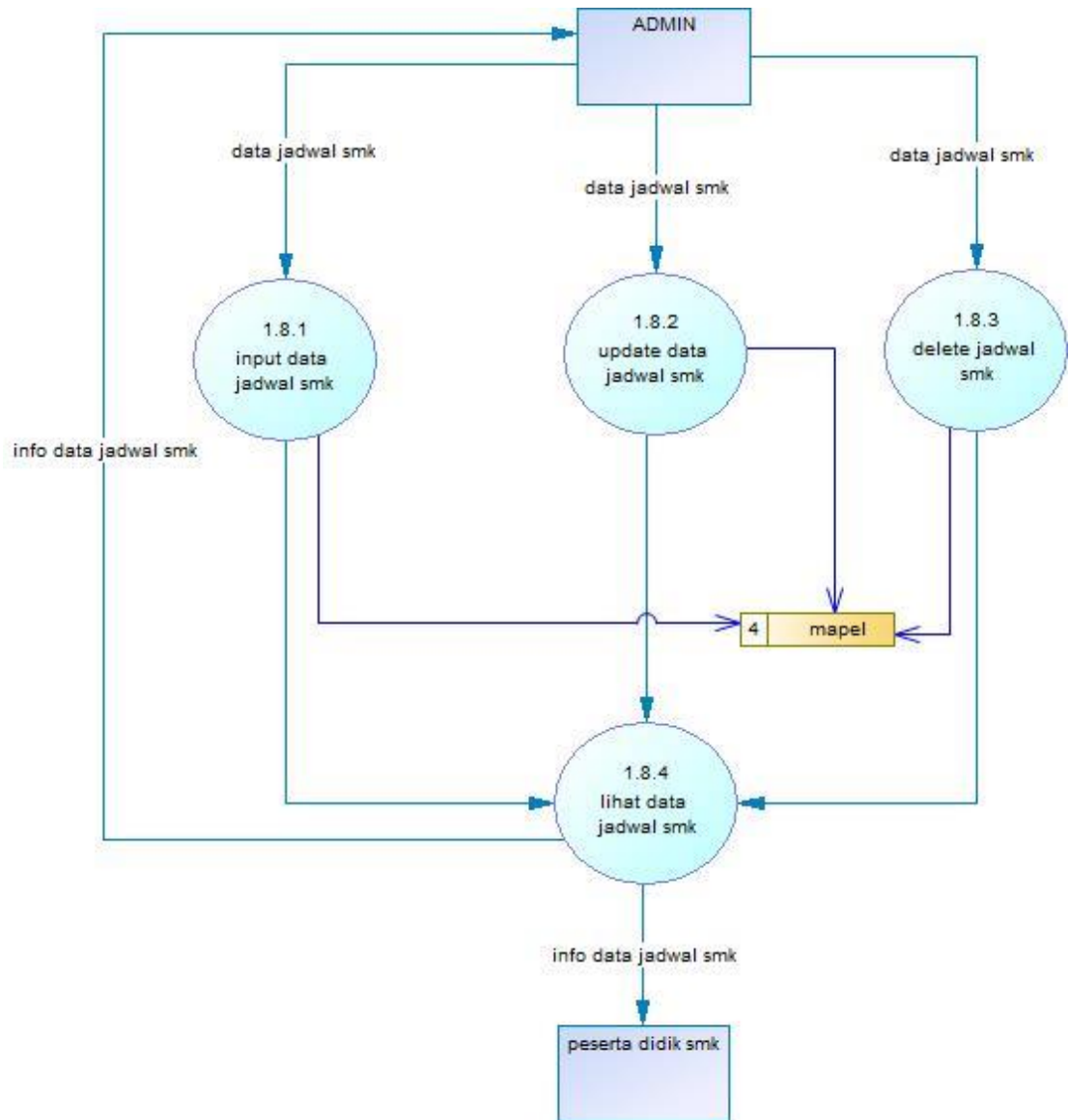

Gambar 3.9 DFD level 2 proses kelola jadwal SMK

#### 4. ERD

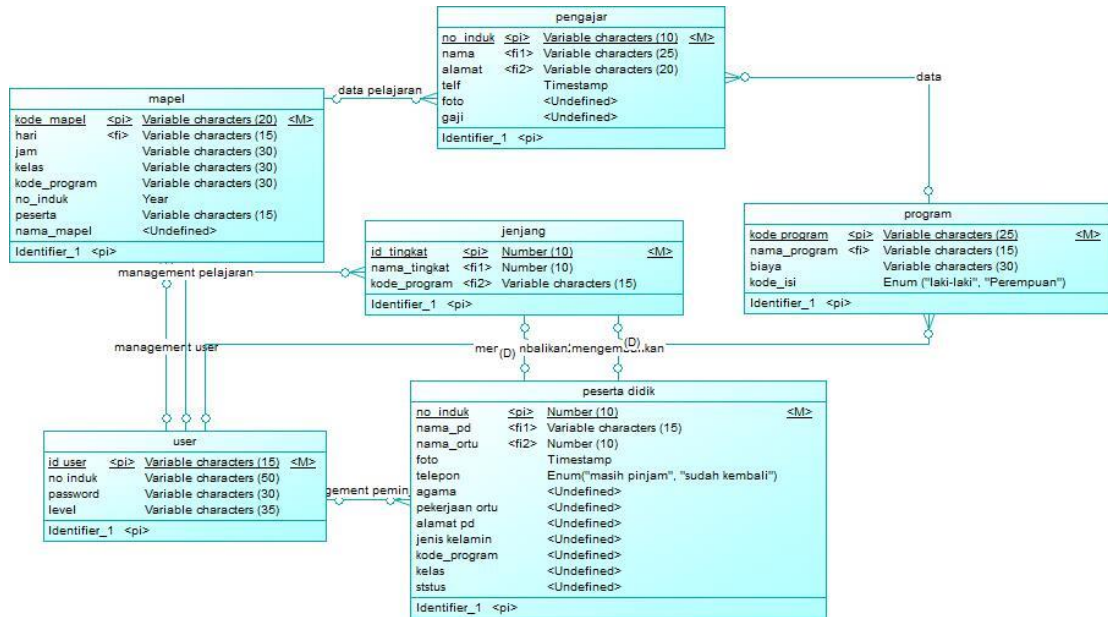

Gambar 3.10 ERD jadwal pelajaran

## 5. Desain Database

a) Table 3.1 user

<b>Nama Fild</b>	<b>Type Data</b>	<b>Size</b>	<b>Keterangan</b>
Id_user	Integer	10	Primary Key
No_induk	integer	10	No induk user
password	Varchar	25	Password user
level	Varchar	20	Level user

b) Table 3.2 program

<b>Nama Field</b>	<b>Type Data</b>	<b>Size</b>	<b>Keterangan</b>
Kode_program	Integer	15	Primary Key
Nama_program	Varchar	30	Nama program
Biaya	Varchar	20	Biaya Program
Kode_isi	integer	15	Kode

c) Table 3.3 pengajar

<b>Nama Fild</b>	<b>Type Data</b>	<b>Size</b>	<b>Keterangan</b>
No_induk	Integer	10	Primary Key
nama	Varchar	25	Nama pengajar
Alamat	Text	-	Alamat pengajar
Telf	Integer	15	Telf pengajar
foto	Varchar	25	Foto pengajar
gaji	Varchar	25	Gaji pengajar
Sttus_gaji	Varchar	25	Status gaji pengajar

d) Table 3.4 peserta didik

<b>Nama Fild</b>	<b>Type Data</b>	<b>Size</b>	<b>Keterangan</b>
No_induk	Integer	10	Primary Key
nama	Varchar	25	Nama pengajar
Alamat	Text	-	Alamat pengajar
Telf	Integer	15	Telf pengajar
foto	Varchar	25	Foto pengajar
gaji	Varchar	25	Gaji pengajar
Sttus_gaji	Varchar	25	Status gaji pengajar

e) Table 3.5 mapel

<b>Nama Fild</b>	<b>Type Data</b>	<b>Size</b>	<b>Keterangan</b>
Kode_mapel	Integer	15	Primary Key
Nama_mapel	Varchar	50	Nama mata pelajaran
Hari	Varchar	15	Hari jadwal
Jam	Varchar	15	Jam jadwal
Kelas	Integer	15	Kelas jadwal
Kode_program	Varchar	50	Kode program
No_induk	Varchar	15	No induk pengajar
Peserta	Varchar	50	Jumlah peserta

f) Table 3.6 jenjang

<b>Nama Fild</b>	<b>Type Data</b>	<b>Size</b>	<b>Keterangan</b>
Id_tingkat	Integer	10	Primary Key
Nama_tingkat	Varchar	20	Nama tingkat
Kode_program	Integer	15	Kode program





### 3.3 Tampilan antar muka Sistem Informasi Lembaga Bimbingan Surya Nusantara

#### 1) Tampilan halaman login pengguna

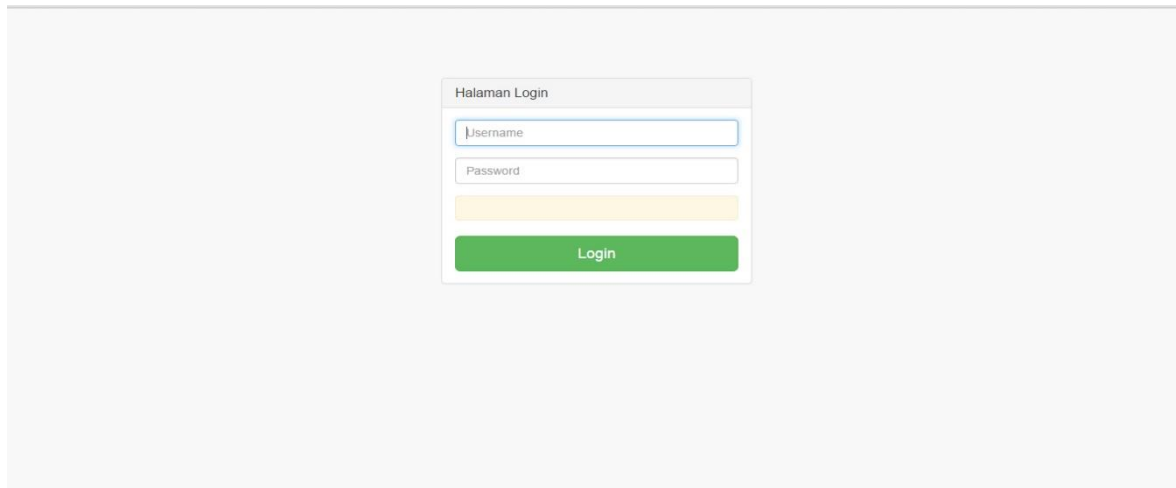

Gambar 3.12 halaman login pengguna

#### 2) Tampilan halaman utama system



Gambar 3.12 halaman utama system

### 3) Tampilan input mata pelajaran

**INPUT MATA PELAJARAN**

Input Mata Pelajaran

INPUT MATA PELAJARAN

Jenjang  
SD

Kode Mata Pelajaran

Nama Mata Pelajaran

Pilih Hari  
 Senin  Selasa  Rabu  Kamis  Jumat  Sabtu

Jadwal Pelajaran

Kelas  
1

Pengajar  
hjakd tuti

Peserta

Program  
Belajar Privat SD

INPUT

Gambar 3.13 halaman input mata pelajaran

### 3) Tampilan jadwal pelajaran SD

**JADWAL PELAJARAN SD**

Kelas I

Kode mapel	Nama Mata Pelajaran	Jadwal Pelajaran	program	Pengajar	peserta	Action
10	122	Selasa    07.30-09.50	Belajar Privat SD	hjakd	20	<input type="checkbox"/> <input type="checkbox"/>
85	logika	Selasa    07.30-09.50	Belajar Privat SD	hjakd	11	<input type="checkbox"/> <input type="checkbox"/>
123	logika	Selasa    09.00 - 11.30	Belajar Privat SD	hjakd	11	<input type="checkbox"/> <input type="checkbox"/>

Kelas II

kode mapel	Nama Mata Pelajaran	Jadwal Pelajaran	program	Pengajar	peserta	Action
1057	logika	Selasa    09.00 - 11.36	Belajar Kelas SD	hjakd	99	<input type="checkbox"/> <input type="checkbox"/>

Kelas III

Gambar 3.14 halaman jadwal SD

#### 4) Tampilan jadwal SMP

Bimbingan Belajar Surya Nusantara

Home  
jadwal pelajaran SD  
jadwal pelajaran SMP  
jadwal pelajaran SMA  
jadwal pelajaran SMK  
Back

### JADWAL PELAJARAN SMP

Kelas VII

kode mapel	Nama Mata Pelajaran	Jadwal Pelajaran	program	Pengajar	peserta	Action
1234567890	logika	Rabu    09.00 - 11.30	Belajar Kelas SMP	hjakd	333	<input type="checkbox"/> <input type="checkbox"/>
0	q	Senin    09.00 - 11.36	Belajar Privat SMP	hjakd	12	<input type="checkbox"/> <input type="checkbox"/>

Kelas VIII

kode mapel	Nama Mata Pelajaran	Jadwal Pelajaran	program	Pengajar	peserta	Action
------------	---------------------	------------------	---------	----------	---------	--------

Kelas IX

kode mapel	Nama Mata Pelajaran	Jadwal Pelajaran	program	Pengajar	peserta	Action
------------	---------------------	------------------	---------	----------	---------	--------

Gambar 3.15 halaman jadwal SMP

#### 5) Tampilan jadwal SMA

Bimbingan Belajar Surya Nusantara

Home  
jadwal pelajaran SD  
jadwal pelajaran SMP  
jadwal pelajaran SMA  
jadwal pelajaran SMK  
Back

### JADWAL PELAJARAN SMA

Kelas X

kode mapel	Nama Mata Pelajaran	Jadwal Pelajaran	program	Pengajar	peserta	Action
9	ips	Kamis    07.30-09.50	Belajar Privat SMA	hjakd	19	<input type="checkbox"/> <input type="checkbox"/>

Kelas XI

kode mapel	Nama Mata Pelajaran	Jadwal Pelajaran	program	Pengajar	peserta	Action
------------	---------------------	------------------	---------	----------	---------	--------

Kelas XII

kode mapel	Nama Mata Pelajaran	Jadwal Pelajaran	program	Pengajar	peserta	Action
------------	---------------------	------------------	---------	----------	---------	--------

Gambar 3.16 halaman jadwal SMA

## 6) Tampilan jadwal SMK

Bimbingan Belajar Surya Nusantara

Home

jadwal pelajaran SD

jadwal pelajaran SMP

jadwal pelajaran SMA

**jadwal pelajaran SMK**

Back

### JADWAL PELAJARAN SMK

Kelas X

kode mapel	Nama Mata Pelajaran	Jadwal Pelajaran	program	Pengajar	peserta	Action
10001	Matematika	Kamis    09.00 - 11.30	Belajar Privat SMK	hjakd	12	<input type="checkbox"/> <input type="checkbox"/>

Kelas XI

kode mapel	Nama Mata Pelajaran	Jadwal Pelajaran	program	Pengajar	peserta	Action

Kelas XII

kode mapel	Nama Mata Pelajaran	Jadwal Pelajaran	program	Pengajar	peserta	Action

Gambar 3.17 halaman jadwal SMK

## 7) Tampilan lihat jadwal untuk pengajar

Bimbingan Belajar Surya Nusantara

Home

Informasi

**Jadwal**

### JADWAL PELAJARAN

kelas I

kode mapel	Nama Mata Pelajaran	Jadwal Pelajaran	program	Pengajar	peserta
9	ips	Kamis    07.30-09.50	Belajar Privat SMA	hjakd	19
10001	Matematika	Kamis    09.00 - 11.30	Belajar Privat SMK	hjakd	12
1234567890	logika	Rabu    09.00 - 11.30	Belajar Kelas SMP	hjakd	333
10	122	Selasa    07.30-09.50	Belajar Privat SD	hjakd	20
85	logika	Selasa    07.30-09.50	Belajar Privat SD	hjakd	11
123	logika	Selasa    09.00 - 11.30	Belajar Privat SD	hjakd	11
0	q	Senin    09.00 - 11.36	Belajar Privat SMP	hjakd	12

Gambar 3.18 halaman lihat jadwal untuk pengajar

8) Tampilan lihat jadwal unntuk peserta didik SD

Bimbingan Belajar Surya Nusantara

Home  
Absen  
Jadwal  
Nilai

### JADWAL PELAJARAN SD

Kelas I

kode mapel	Nama Mata Pelajaran	Jadwal Pelajaran	program	Pengajar	peserta
10	122	Selasa    07.30-09.50	Belajar Privat SD	hjakd	20
85	logika	Selasa    07.30-09.50	Belajar Privat SD	hjakd	11
123	logika	Selasa    09.00 - 11.30	Belajar Privat SD	hjakd	11

Gambar 3.19 halaman lihat jadwal untuk peserta didik SD

9) Tampilan lihat jadwal unntuk peserta didik SMP

Bimbingan Belajar Surya Nusantara

Home  
Absen  
Jadwal  
Nilai

### JADWAL PELAJARAN SMP

Kelas I

kode mapel	Nama Mata Pelajaran	Jadwal Pelajaran	program	Pengajar	peserta
1234567890	logika	Rabu    09.00 - 11.30	Belajar Kelas SMP	hjakd	333

Gambar 3.20 halaman lihat jadwal untuk peserta didik SMP

## 10) Tampilan lihat jadwal unntuk peserta didik SMA

kode mapel	Nama Mata Pelajaran	Jadwal Pelajaran	program	Pengajar	peserta
9	ips	Kamis    07.30-09.50	Belajar Privat SMA	hjakd	19

Gambar 3.20 halaman lihat jadwal untuk peserta didik SMA

## 11) Tampilan lihat jadwal unntuk peserta didik SMK

kode mapel	Nama Mata Pelajaran	Jadwal Pelajaran	program	Pengajar	peserta
10001	Matematika	Kamis    09.00 - 11.30	Belajar Privat SMK	hjakd	12

Gambar 3.21 halaman lihat jadwal untuk peserta didik SMK

## **BAB IV**

### **PENUTUP**

#### **4.1 Kesimpulan**

Berdasarkan hasil pembahasan, maka dapat disimpulkan sebagai berikut:

- a. Pelaksanaan Kerja Praktek berhasil membuat Sistem Informasi Lembaga Bimbingan Belajar Surya Nusantara dengan menggunakan pemrograman PHP dan basis data MySQL.
- b. Sistem yang dibangun merupakan website yang dinamis yang terintegrasi dengan database, sehingga informasi dapat terus di-update.

#### **4.2 Rekomendasi**

Dalam kegiatan Kerja Praktek ini masih ada beberapa hal yang menurut kami perlu untuk diperbaiki dan dikembangkan, seperti Menambah fitur reset password via e-mail, sehingga memudahkan user ataupun admin ketika lupa password dan masih banyak lainnya mengingan hasil dari Kerja Praktek ini masih jauh dari kata sempurna.



## DAFTAR PUSTAKA

- Buku aset Majelis Lembaga Bimbingan Surya Nusantara
- Suryana, Taryana. 2007, Membuat Web Pribadi dan Bisnis dengan HTML. Yogyakarta. Gava Media.
- Kristanto. 2004. Rekayasa Perangkat Lunak (Konsep Dasar). Yogyakarta. Gava Media